

REGIONE PIEMONTE
PROVINCIA DI TORINO
CITTA' DI SAN MAURO TORINESE

L.R. 5 DICEMBRE 1977 N.56 E S.M.I.
PIANO REGOLATORE GENERALE
APPROVATO CON DELIBERAZIONE GIUNTA REGIONALE 142-3494 DEL 18/02/1986

VARIANTE STRUTTURALE 10 AL P.R.G.C

Ai sensi L.R. 56/77 e s.m.i. - art. 17 comma 4 e L.R. 1/2007

IN ATTUAZIONE AL PIANO DELLE ALIENAZIONI
E VALORIZZAZIONI IMMOBILIARI
AI SENSI DELL'ART. 58 DELLA L.133/2008

PROGETTO DEFINITIVO

Tavola 3
STATO DELL'AMBIENTE COSTRUITO DI CONTESTO

SETTORE PIANIFICAZIONE E TERRITORIO
UFFICIO DI PIANO

Coordinamento progettuale
arch. Pier Giorgio Turi

Responsabile Settore Pianificazione e Gestione del Territorio
arch. Paolo Marino

Responsabile Servizio Urbanistica
dott. Marcello Comollo

Elaborazioni progettuali e GIS
arch. Maria Bucci

OTTOBRE 2010



FOTO AEREA



VISTA SUD



VISTA NORD



VISTA NORD - OVEST

A01

CITTA' DI SAN MAURO TORINESE
Variante strutturale 10 in attuazione al Piano delle Alienazioni e Valorizzazioni Immobiliari ai sensi dell'art.58 della L.133/2008

STATO DI FATTO AMBITO 1 VIA AOSTA VIA ASTI



FOTO AEREA



VISTA SUD

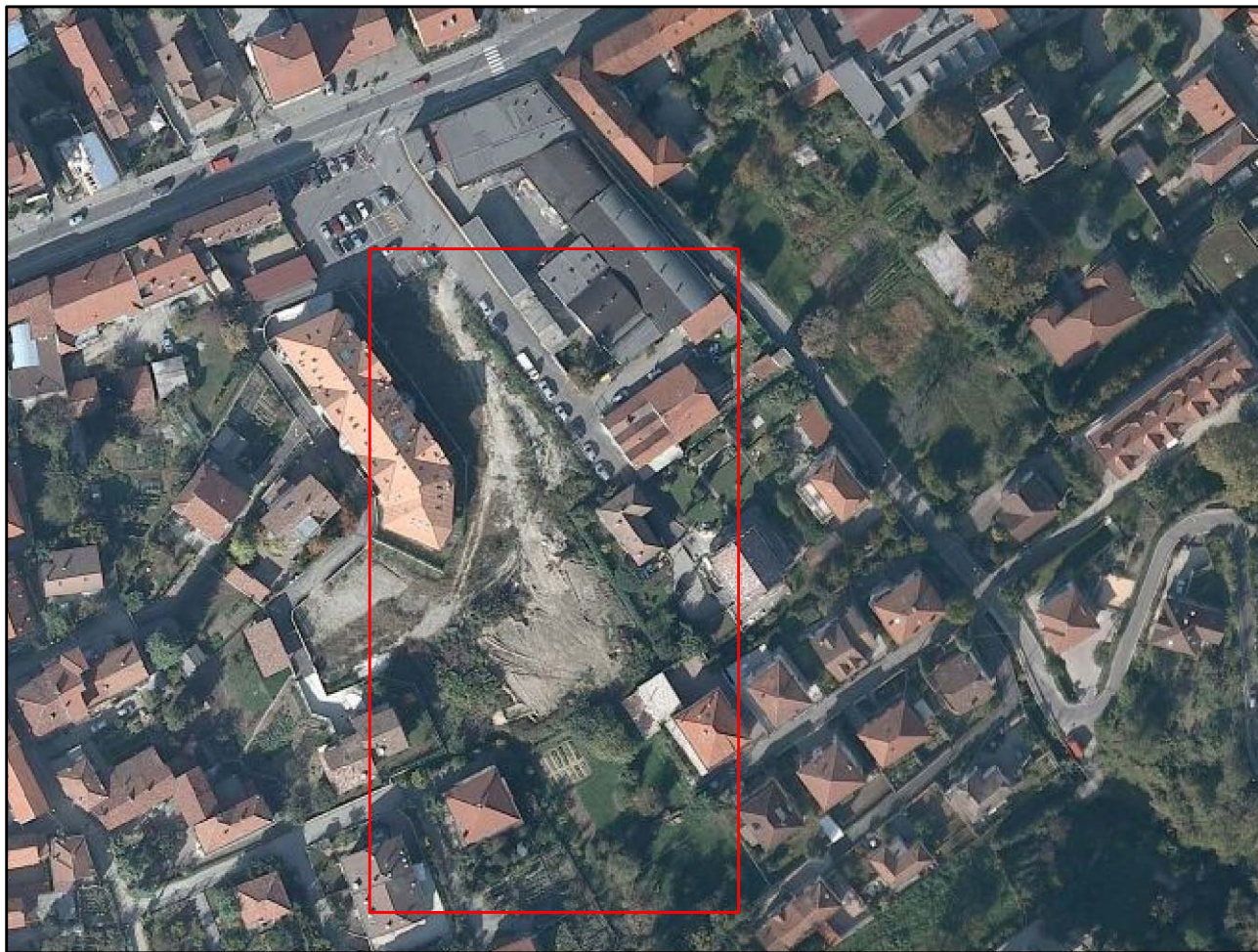

VISTA NORD



VISTA NORD - OVEST



FOTO AEREA



VISTA SUD



VISTA NORD



VISTA EST

A03

CITTA' DI SAN MAURO TORINESE
Variante strutturale 10 in attuazione al Piano delle Alienazioni e Valorizzazioni Immobiliari ai sensi dell'art.58 della L.133/2008

STATO DI FATTO AMBITO 3 VIA VALLE DELLA QUIETE



FOTO AEREA



VISTA SUD

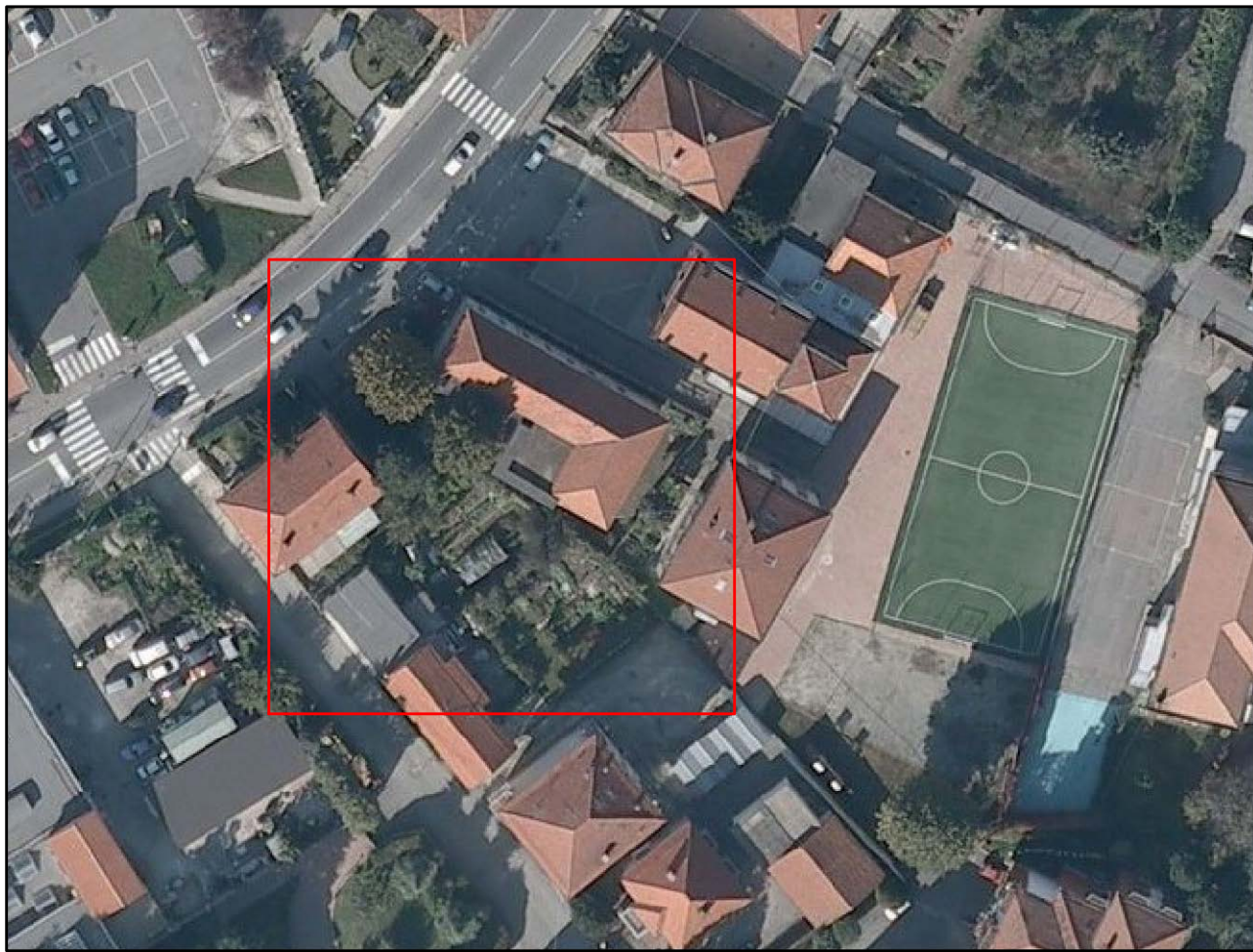
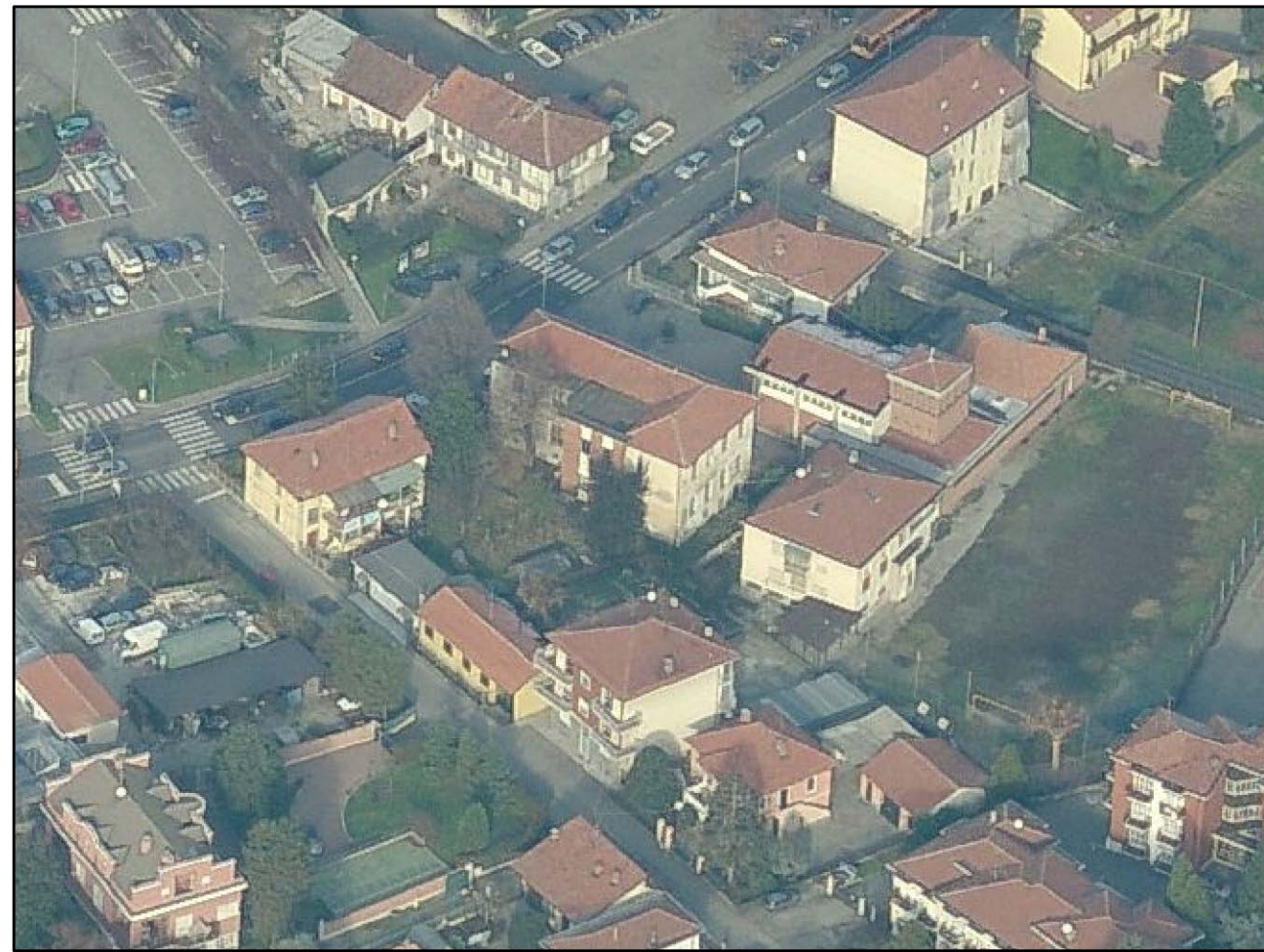

VISTA NORD



VISTA NORD - OVEST



AREA 1 VIA CIRIE'



AREA VIA RONCHI



AREA 1 LUNGO PO VENEZIA



AREA 2 LUNGO PO VENEZIA



AREA VIA ITALIA



AREA 2 VIA CIRIE'